

## TEMA B: Planificació dels casaments en un poble Pràctica3

a) Diagrama d'estats dels cd'u del secretari:

Cd'u Crear Usuari:

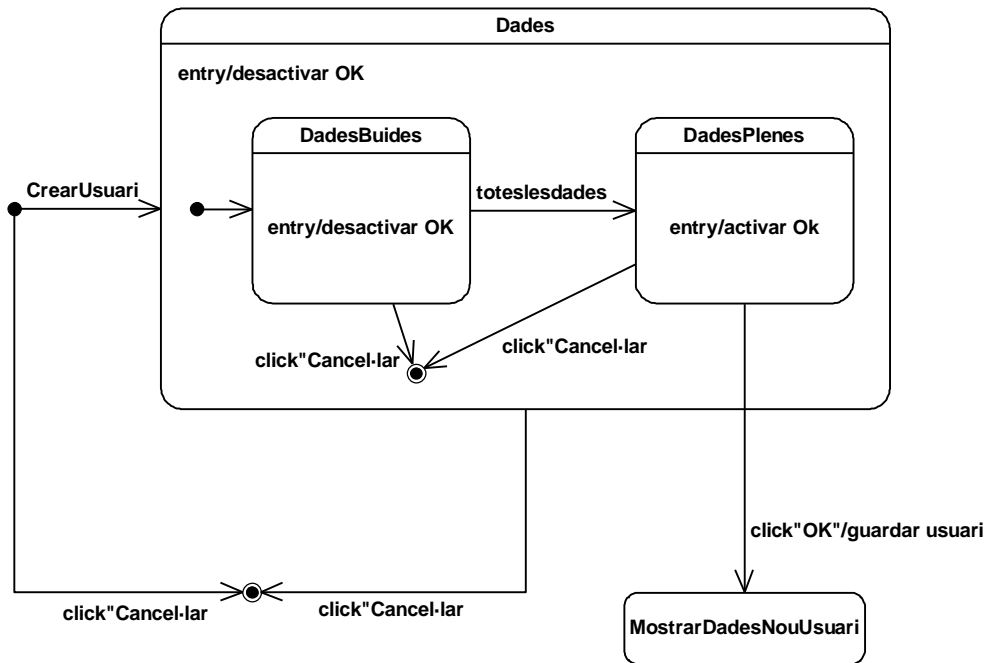

Cd'u Borrar Usuari:

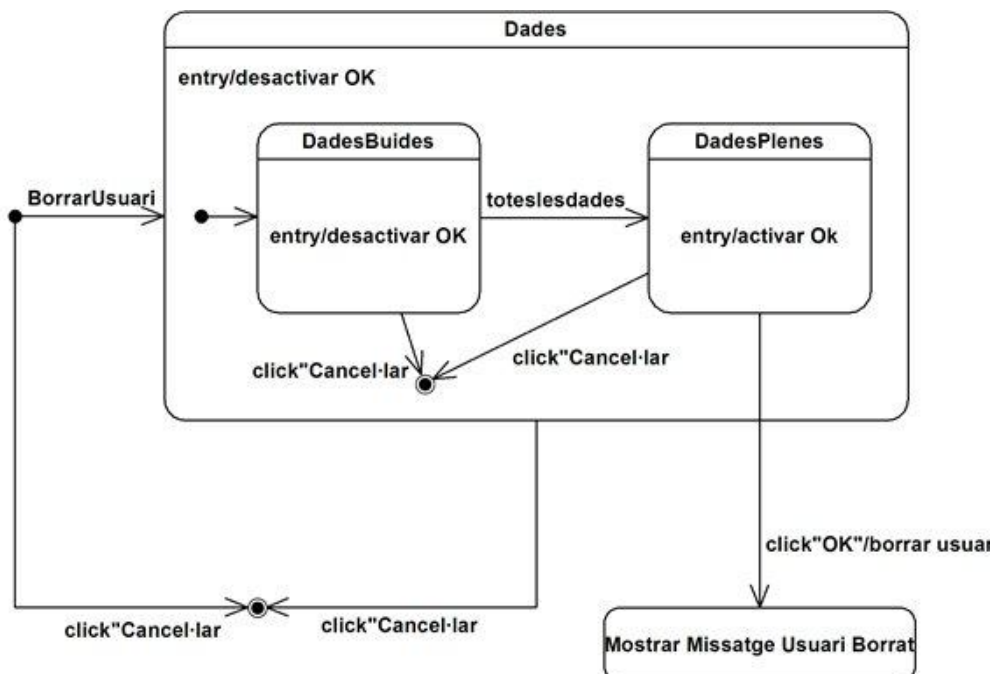

Cd'u Borrar Crear Casament:

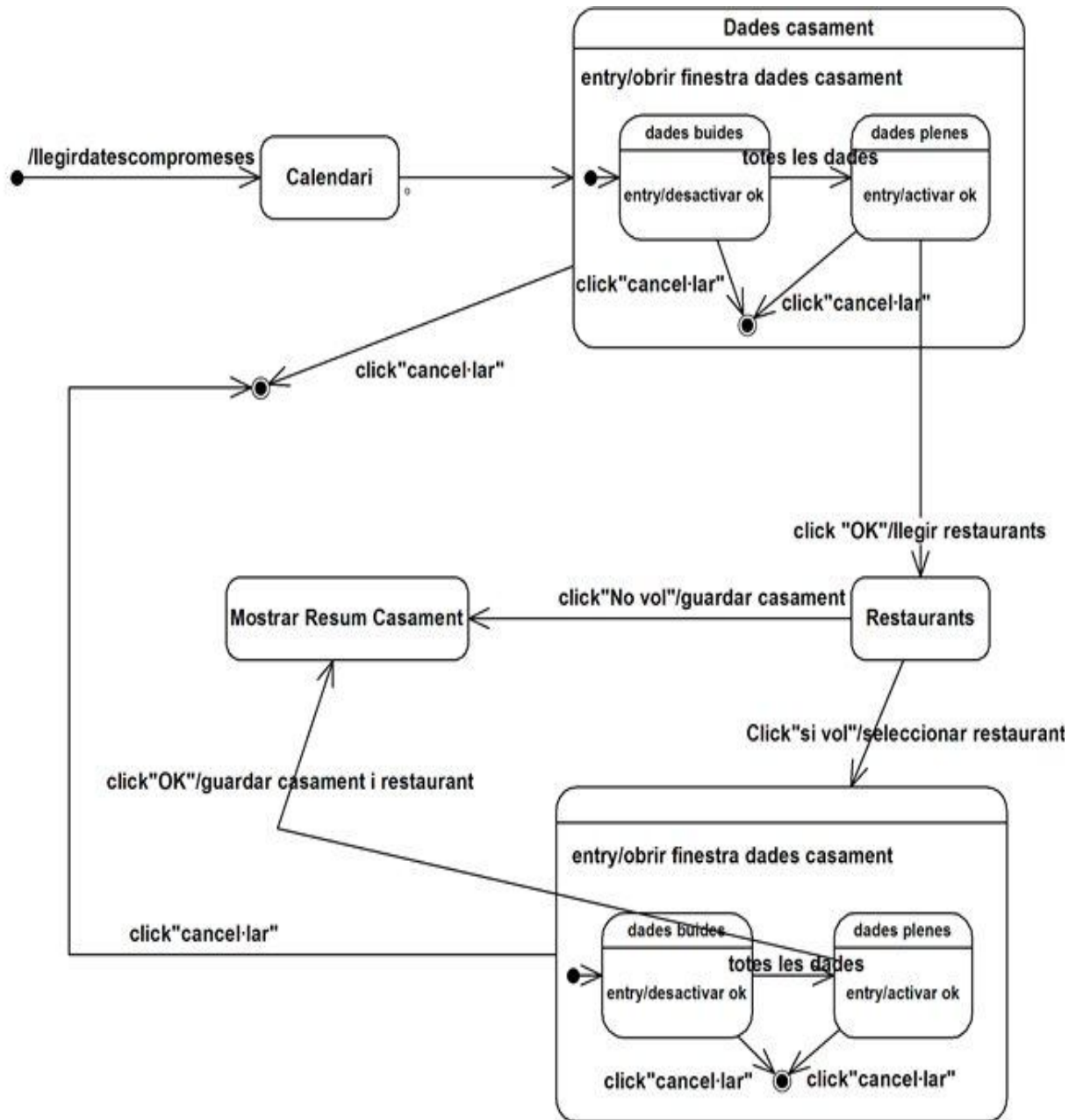

b) Disseny de la metàfora:

Els secretari duu a terme tasques de tipus administratiu , per tant el més adiet sembla un disseny orientat al procés.

**Metàfora de l'usuari**

Nom:

Contrasenya:

Tipus:

**Metàfora del casaent:**

Contraent1

Nom:

Cognoms:

NIF:

Sexe:

Lloc:

Data\_naixament:

Contraent2

Nom:

Cognoms:

NIF:

Sexe:

Lloc:

Data\_naixament:

Tipo de boda:

Data de la boda:

**Metàfora del restaurant:**

Restaurant:

Npersones que asistiran a la boda:

c) Disseny de les finestres:

Calendari						
Mes actual(Maig)						
	1	2	3	4	5	6
7	8	9	10	11	12	13
14	15	16	17	18	19	10
21	22	23	24	25	26	27
28	29	30	31			

Dades Casament:	
Contraent1	
Nom:	<input type="text"/>
Cognoms:	<input type="text"/>
NIF:	<input type="text"/>
Sexe:	<input type="text" value="▼"/>
Lloc:	<input type="text"/>
Data_naixament:	<input type="text"/> <input type="text"/> <input type="text"/>
Contraent2	
Nom:	<input type="text"/>
Cognoms:	<input type="text"/>
NIF:	<input type="text"/>
Sexe:	<input type="text" value="▼"/>
Lloc:	<input type="text"/>
Data_naixament:	<input type="text"/> <input type="text"/> <input type="text"/>
Tipo de boda:	<input type="text" value="▼"/>
Data de la boda:	<input type="text"/> <input type="text"/> <input type="text"/>
<input type="button" value="Acceptar"/>	<input type="button" value="Cancel·lar"/>

Dades de l'usuari	
Nom:	<input type="text"/>
Contrasenya:	<input type="text"/>
Tipus:	<input type="text" value="▼"/>
<input type="button" value="Acceptar"/>	<input type="button" value="Cancel·lar"/>

Borrar Usuari	
Nom:	<input type="text"/>
<input type="button" value="Acceptar"/>	<input type="button" value="Cancel·lar"/>

Seleccionar Restaurant	
Restaurant:	<input type="text" value="▼"/>
Npersones que asistiran a la boda:	<input type="text"/>
<input type="button" value="Acceptar"/>	<input type="button" value="Cancel·lar"/>

#### d) Disseny de les classes d'entitat:

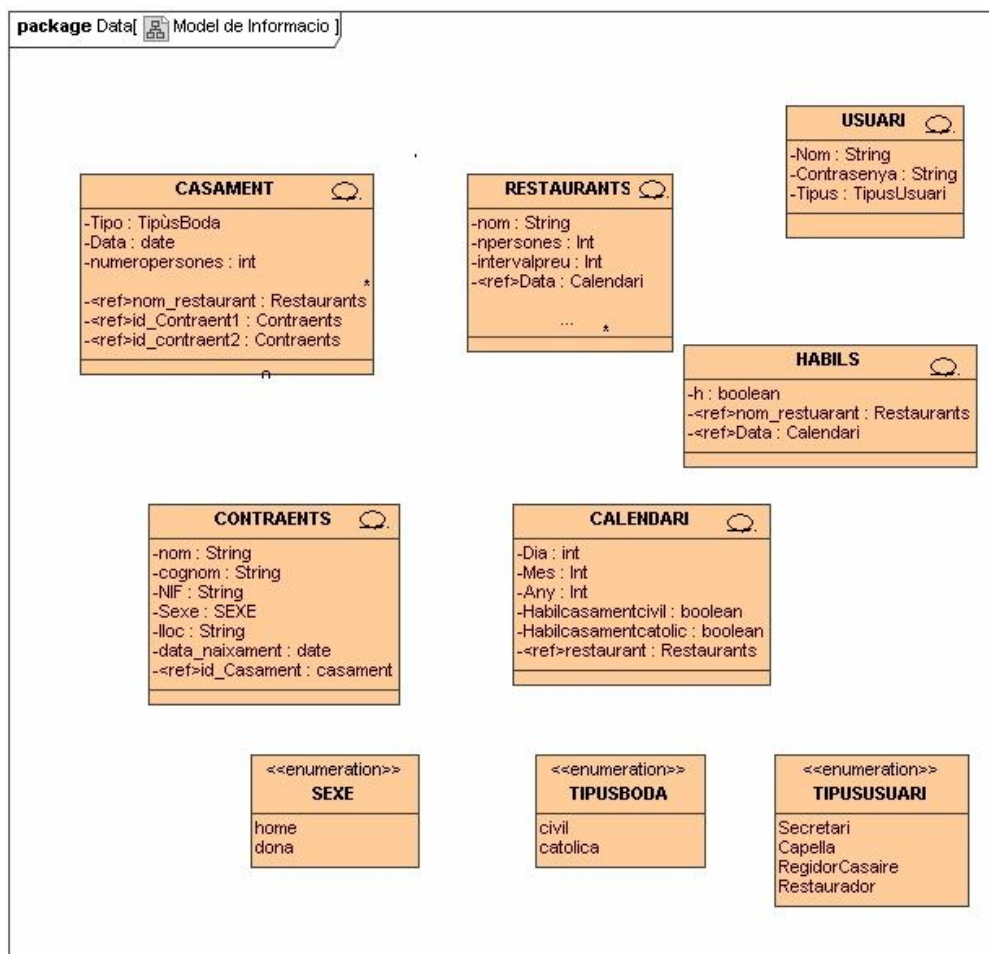

**f) Disseny de la persistència:**

tbcasament(id\_casament,tipo,data,contraent1,contraent2,npersones,nom\_restaurant)

tbcontraents(nif, nom, cognoms, sexe, lloc, data\_naixament)

tbrestaurants(nom ,npersones,intervalpreu)

tbcalendari(dia,mes, any,habilcasament,habilrestaurant)

Els camps subratllats representen les claus primàries.

contraent1 i contraent2 son claus foranes cap a contraents amb index amb dublicats.

nom\_restaurant es clau primària a restaurants amb index amb dublicats.

data es clau forana cap a calendari amb index amb dublicats.